

---

# X CARRERA POPULAR NOCTURNA

---



---

## EL SANTISCAL 2023

---

REAL, MUY ILUSTRE, ANTIGUA, VENERABLE Y SANTA  
HERMANDAD DEL SANTÍSIMO CRISTO DE LA BUENA MUERTE,  
NUESTRA SEÑORA DE LA SOLEDAD Y SANTO SEPULCRO

---

HERMANDAD DE LA  
*Soledad*

---

ARCOS DE LA FRONTERA AGOSTO 2023

## ➤ OBJETIVO

Dentro del calendario de actividades diseñado por esta nuestra Hermandad de la Soledad, y tras la magnífica experiencia vivida en la VIII edición de la Carrera Nocturna de El Santiscal, organizada por nuestra cofradía con motivo de la celebración de nuestro 450 Aniversario Fundacional, presentamos el siguiente proyecto de organización de la mencionada carrera, en la que sería su X edición en el presente 2023. Seguros de los valores que el deporte potencia y transmite tales como la cultura del esfuerzo, el respeto, la superación y la solidaridad; además de la experiencia, conocimiento y enorme satisfacción tanto a nivel de cofradía como a nivel personal de todos los que tuvimos la ocasión de participar en la anterior organización, el objetivo del presente estudio es definir las características, trazado y localización que tiene prevista nuestra Hermandad de la Soledad para esta X edición, contando con la necesaria e imprescindible colaboración de la Delegación de Deportes del Excmo. Ayto. de Arcos de la Frontera, edición esta que tendría lugar de ser autorizada el próximo día 26 de agosto de 2023 a las 20:30 carrera menores y 21:00h. carrera adultos

La participación en carreras populares en nuestra localidad tiene un gran auge y expansión, con un número de adeptos a este deporte que crece en una progresión constante. A lo largo del presente estudio se definirán el número de participantes, recorrido, horarios, perfil de la prueba, rutómetro... así como todas las medidas adoptadas en cuanto a seguridad y todo lo concerniente a cobertura de seguros de Responsabilidad Civil así como de Accidentes Deportivo. Así mismo se hará constar un análisis de riesgos, los recursos de emergencias de los que se cuentan, un plano del recorrido y el nombramiento del responsable de seguridad.

*Soledad*

## ➤ DESCRIPCIÓN

Para la prueba de adultos, el itinerario a realizar será de tipo lineal y de carácter competitivo. El recorrido comenzará y finalizará en el Centro Comercial de El Santiscal, donde habrá una convivencia entre participantes, personal de la Delegación de Deportes, Protección Civil, Cruz Roja y los Voluntarios de la carrera.

El trazado de la marcha consta de un recorrido de 8 km dividido en un circuito de 4 km, completando dos vueltas y en cuanto a dureza física lo podemos catalogar como bajo. La salida tendrá lugar desde el Centro Comercial de El Santiscal en calle Marqués de Mérito, girar a la derecha dirección Avda. El Santiscal hasta girar 180º en la calle Pintor Pantoja de la Cruz para bajar de nuevo por la Avda. El Santiscal, girar a la derecha en la rotonda calle Condesa de Lebrija dirección los bloques de pisos de la Avda. Sombrero de Tres Picos hasta los aparcamientos del Hotel Mesón de la Molinera para hacer otro giro de 180º y volver por el mismo circuito, la llegada a meta, será a las espaldas del centro comercial, accediendo al “llano” entre las Calles Marqués de Mérito y Avda. el Santiscal.

Para la prueba infantil y cadete, también de carácter competitiva, se establece un recorrido de 1 km dividido en un circuito de 500 metros de ida y 500 metros de vuelta, de dureza física baja, siendo la salida desde el centro comercial de El Santiscal y la vuelta en un punto establecido de la Avda. de El Santiscal, donde se girará 180 º para volver por el mismo circuito hasta la meta instalada a las espaldas del centro comercial.

HERMANDAD DE LA  
*Soledad*

Plano de la prueba infantil y cadete 20:30h:





## Plano de la prueba adultos 21:00h:

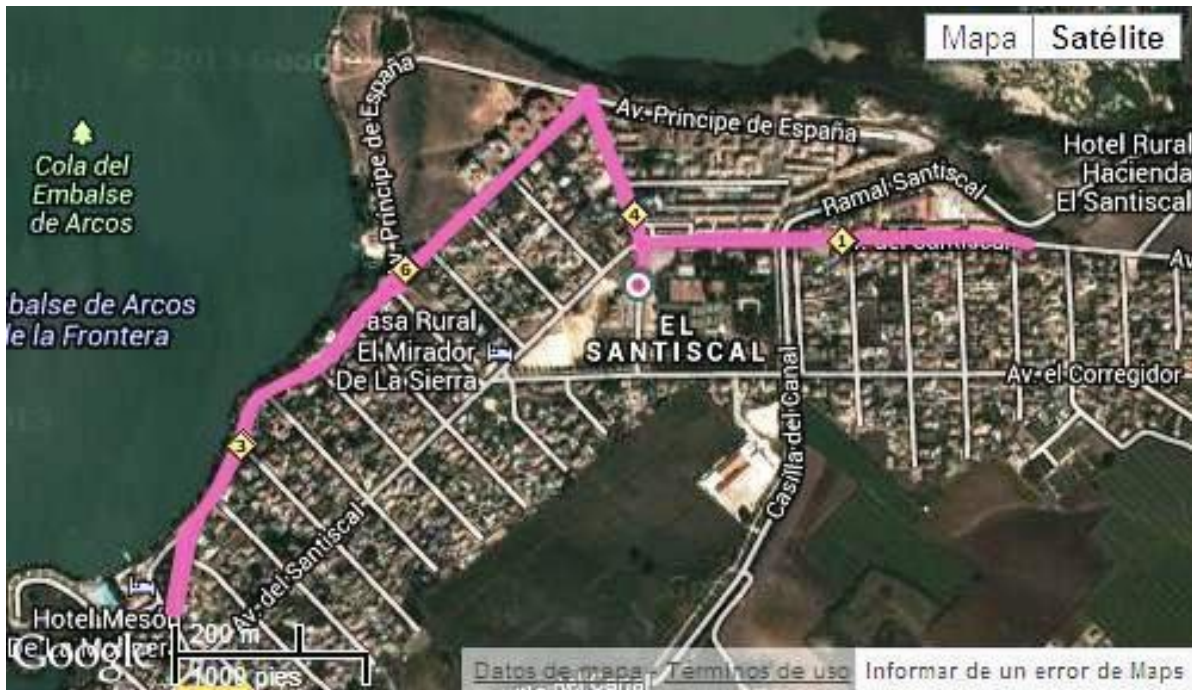

## Altitud de la prueba:

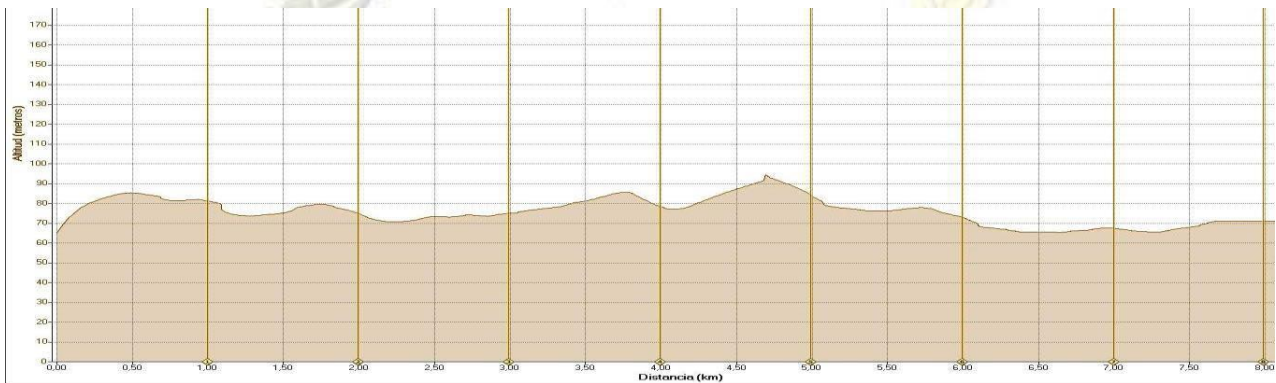

## Pendiente de la prueba:

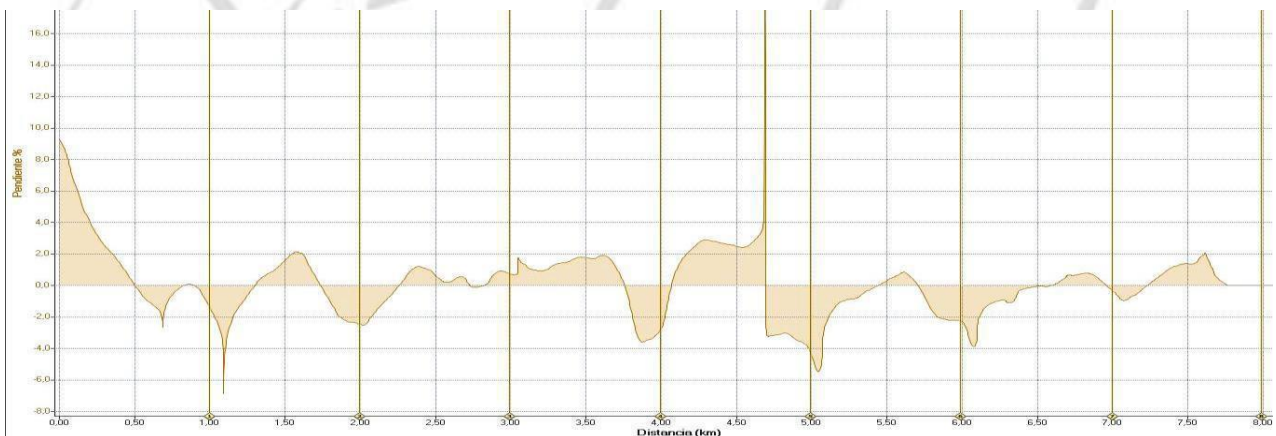

## ➤ PARTICIPANTES

La estimación inicial de participantes en el evento deportivo se establece en 200 corredores/as, estableciéndose en el redactado del presente proyecto un máximo de 300 participantes de inscritos. Se establece una cuota de inscripción de 8 €. El pago de esta cuota no será exigido a las categorías infantil y cadete. La prueba contará con la supervisión de los Técnicos de la Delegación de Deportes del Excmo. Ayuntamiento de Arcos de la Frontera. Todos inscritos contarán con las coberturas del correspondiente Seguro de Accidentes y a si mismo la prueba contará con el pertinente Seguro de Responsabilidad Civil.

## ➤ CATEGORÍAS Y PREMIOS:

Se entregarán premios a los tres primeros/as clasificados/as en categoría general, así como a los tres primeros/as clasificados/as en las distintas categorías que a continuación se establecen. Premios NO ACUMULATIVOS.

CATEGORÍA	MASCULINO	FEMENINO
INFANTIL	NACIDOS ENTRE 2011 – 2013	NACIDOS ENTRE 2011 – 2013
CADETE	NACIDOS ENTRE 2008 - 2010	NACIDOS ENTRE 2008 - 2010
JUNIOR	NACIDOS ENTRE 2001 - 2007	NACIDOS ENTRE 2001 - 2007
SÉNIOR	NACIDOS ENTRE 1987 - 2000	NACIDOS ENTRE 1987 - 2000
VETERANOS 1	NACIDOS ENTRE 1978 - 1986	NACIDOS ENTRE 1978 - 1986
VETERANOS 2	NACIDOS ENTRE 1968 - 1977	NACIDOS ENTRE 1968 - 1977
VETERANOS 3	NACIDOS ENTRE 1967 Y ANTERIORES	NACIDOS ENTRE 1967 Y ANTERIORES

## ➤ MEDIDAS DE SEÑALIZACIÓN DE LA PRUEBA

Las señalizaciones de la prueba serán de tres tipos: carteles informativos, carteles de advertencia y carteles de acreditación.

El personal auxiliar estará acreditado por la organización, portando como distintivo un peto de organización, quedando dicho personal auxiliar distribuido en tres grupos de trabajo; de *organización*, de *seguridad y control de carrera* y de *señalización*.

- ✓ Equipo de organización. Se encargará de todos aquellos aspectos referentes a la organización en las inscripciones, salida de carrera y entrega de premios, así como entregar las tarjetas de acreditación, estado siempre en contacto con el grupo de seguridad vial y el equipo de señalización.
- ✓ Equipo de Seguridad y control de carrera. Este equipo será el encargado de indicar al equipo de señalización las zonas donde se deben de colocar los carteles informativos, carteles de advertencia y señalización en el suelo, así como de indicar todas aquellas zonas que debende ser limpiadas por causas de piedras, gravilla, etc. Otra de las funciones de este equipo será indicar a los vehículos de apoyo en carrera aquellas zonas a cubrir, en el caso de que no se hagan por efectivos de los cuerpos de seguridad, como pueden ser, rotondas, caminos rurales, bocacalles de poblaciones, etc.
- ✓ Equipo de señalización. Será el responsable de la colocación de todas las señalizaciones indicativas del recorrido, colocación de los pasos por los distintos segmentos y la colocación de la línea de meta, siempre bajo las órdenes del equipo de seguridad, así como de evitar en lo posible aquellas incidencias que se puedan producir antes del transcurso de la prueba. Una vez finalizada la deberán de recoger todas las señalizaciones colocadas a lo largo del recorrido de la prueba.

## ➤ INSCRIPCIONES

La cuota de inscripción se establece en 8 €. Se llevarán a cabo de forma ON LINE a través de la plataforma de GESCONCHIP, WWW GESCONCHIP ES mediante TPV VIRTUAL SEGURO. El plazo de inscripción quedará abierto el día 25/07/2023 hasta el día 25/08/2023 hasta las 12:00. El día de celebración de la prueba se podrán realizar inscripciones bajo disponibilidad y aun importe de 10€.

## ➤ DORSALES:

Serán entregados a los participantes una hora antes de la carrera junto a la línea de salida. Deberán ser colocados de forma visible en la parte delantera de la camiseta.

## ➤ REGLAMENTO:

Se establecerán varios puntos de control, siendo descalificados aquellos participantes que no pasen por todos ellos. Todo aquel que participe que lo haga sin portar el dorsal lo hará bajo su responsabilidad y sin derecho a premio. La organización no se hace responsable de los daños que pudieran causar o causarse los atletas participantes por imprudencias o negligencias de los mismos. Igualmente, el atleta declara estar en condiciones físicas óptimas para realizar esta prueba realizándola bajo su total y absoluta responsabilidad, eximiendo a la organización de la prueba de dicha responsabilidad. La organización se reserva el derecho de alterar a última hora cualquier categoría en el caso de no alcanzar el mínimo de corredores inscritos. El inscribirse a esta prueba supone la aceptación de la totalidad de las normas establecidas.



## ➤ PLAN DE EMERGENCIA Y AUTOPROTECCIÓN

El plan de seguridad queda establecido como el conjunto de normas y procedimientos coordinados, tendentes a reducir al mínimo los efectos de una emergencia en el desarrollo de una prueba deportiva. Los objetivos del plan de seguridad son asegurar del modo más eficaz la protección a la vida de las personas y sus bienes. El plan de seguridad de la prueba deportiva pretende:

- ✓ Prestablecer el grado de participación de cada uno de los distintos servicios implicados, definiendo claramente el papel que deben desempeñar antes, durante y después de la emergencia, de acuerdo con los medios materiales y humanos que se disponen.
- ✓ Asegurar la operatividad del plan mediante acuerdos formales que determinen sin lugar a duda y en cada caso:
  1. Responsabilidad y mando
  2. Sistema de coordinación
  3. Procedimiento de comunicación
  4. Procedimientos específicos de actuación

Tipos de emergencia quedan definidos como sigue:

- ✓ Daños en los que pueden peligrar la integridad física o la vida de las personas. El riesgo principal de la prueba son las hipotéticas caídas de los participantes que se puedan llegar a producir por cualquier motivo inesperado.

✓ Daños en bienes privados o públicos:

- Incendio en instalaciones, máquinas o contexto geográfico de la prueba.
- Daños en vehículos y material móvil por accidente
- Grandes lluvias
- Sabotaje en las instalaciones, etc.

Los recursos de emergencias de los que se tiene prevista su participación el día de la marcha serían:

- 1 Vehículo de Protección Civil.
- 1 Ambulancia.
- Un número indeterminado de socorristas miembros del voluntariado de Cruz Roja.
- 20 voluntarios de la organización
- Un equipo de comunicaciones compuesto por los portados de Protección Civil y los teléfonos móviles de todos los integrantes del equipo de emergencia.

La Delegación Municipal de Deportes cuenta con la colaboración de servicio de ambulancia, con el fin de que se establezca el dispositivo de actuación en torno a las mismas. También se ha solicitado la colaboración de Protección Civil y Policía Local del Excmo. Ayuntamiento de Arcos de la Frontera.

*Soledad*

## ➤ Plan de voluntariado:

Se estructurará básicamente a través de personal de la Hermandad de la Soledad y de clubes y agrupaciones locales deportivas. Para ello se cuenta con las siguientes organizaciones:

- Excmo. Ayto. de Arcos de la Frontera
- Delegación de Deportes del Excmo. Ayto. De Arcos de la Frontera
- Hermandad de Nuestra Señora de la Soledad.
- Club Deportivo La Molinera Triatlón

Con todo, se estima que se cuenta con un total de 20 voluntarios.

El Director de la Prueba será D. Francisco Manuel Valle Romero.

El Director de Seguridad que estará coordinado con el Coordinador de Protección Civil será D<sup>a</sup> María de la Nieves Huertas Núñez.

El Responsable del equipo de organización será D. Manuel Calvo Jaén.

## ➤ Pólizas de seguro

Atendiendo a la legislación legal vigente en cuanto a la organización de eventos deportivos en la vía pública, la prueba contará, suscritas por la Hermandad de la Soledad, de un seguro de Responsabilidad Civil y un seguro de Accidentes con las garantías que exige la normativa vigente a día de hoy.

➤ Anexo 1: Rutómetro

Nombre de la vía	Intersección con	Dirección a tomar	Servicio a cubrir por	Punto KM.s	Mejor tiempo	Peor tiempo
- Marqués de Mérito (Salida)	Centro Comercial	De frente	Voluntarios 1 y 2	Km 0	21:00:00	21:00:00
- Marqués de Mérito (Salida)	Avda. El Santiscal	Giro 90º a la derecha	Voluntarios 3 y 4			
- Avda. El Santiscal	Cruce canal (izqda.)	De frente	Voluntario 5			
- Avda. El Santiscal	Pintor Sorolla (dcha.)	De frente	Voluntario 6			
- Avda. El Santiscal	Pintor Eduardo Cano (dcha.)	De frente	Voluntario 7			
- Avda. El Santiscal	Pintor Berruguete (dcha.)	De frente	Voluntario 8			
- Avda. El Santiscal	Pintor Zuloaga (dcha.)	De frente	Voluntario 9			
- Avda. El Santiscal	Pintor Pantoja de la Cruz (dcha.)	Giro 180º	Voluntario 10			
- Avda. El Santiscal	Pintor Zuloaga (izqda.)	De frente	Voluntario 9			
- Avda. El Santiscal	Pintor Berruguete (izqda.)	De frente	Voluntario 8			
- Avda. El Santiscal	Pintor Eduardo Cano (izqda.)	De frente	Voluntario 7			
- Avda. El Santiscal	Pintor Sorolla (izqda.)	De frente	Voluntario 6			
- Avda. El Santiscal	Cruce canal (dcha.)	De frente	Voluntario 5	Km 1	21:03:30	21:06:00
- Avda. El Santiscal	Condesa de Lebrija	Giro 90º a la derecha	Voluntario 1 y 2			
- Condesa de Lebrija	Lucía Borrego (dcha.)	De frente	Voluntario 11 y 12			
- Condesa de Lebrija	Avda. Sobrero de Tres Picos	Giro 90º a la izqda.	Voluntario 13-14-15			
- Avda. Sobrero de 3 Picos	Avda. Príncipe de España (dcha.)	De frente	Voluntario 16 y 17	Km 2	21:07:00	21:12:00
- Avda. Sobrero de 3 Picos	Parking Hotel Mesón de la Molinera	Giro 180º	Voluntario 18 y 19			
- Avda. Sobrero de 3 Picos	Pintor Zurbarán (dcha.)	De frente	No necesario	Km 3	21:10:30	21:18:00



**Real, Muy Ilustre, Antigua, Venerable y Santa Hermandad del Santísimo Cristo de la Buena Muerte,  
Nuestra Señora de la Soledad y Santo Sepulcro**

<b>Nombre de la vía</b>	<b>Intersección con</b>	<b>Dirección a tomar</b>	<b>Servicio a cubrir por</b>	<b>Punto KM.s</b>	<b>Mejor tiempo</b>	<b>Peor tiempo</b>
- Avda. Sobrero de 3 Picos	Marqués de Blegua (dcha.)	De frente	Voluntario 16 y 17			
- Avda. Sobrero de 3 Picos	Condesa de Lebrija	Giro 90º a la derecha.	Voluntario 13-14-15			
- Condesa de Lebrija	Lucia Borrego (izqda.)	De frente	Voluntario 11 y 12			
- Condesa de Lebrija	Avda. El Santiscal	Giro 90º a la izqda.	Voluntario 3 y 4	Km 4	21:14:00	21:24:00
- Avda. El Santiscal	Cruce canal (izqda.)	De frente	Voluntario 5			
- Avda. El Santiscal	Pintor Sorolla (dcha.)	De frente	Voluntario 6			
- Avda. El Santiscal	Pintor Eduardo Cano (dcha.)	De frente	Voluntario 7			
- Avda. El Santiscal	Pintor Berruguete (dcha.)	De frente	Voluntario 8			
- Avda. El Santiscal	Pintor Zuloaga (dcha.)	De frente	Voluntario 9			
- Avda. El Santiscal	Pintor Pantoja de la Cruz (dcha.)	Giro 180º	Voluntario 10			
- Avda. El Santiscal	Pintor Zuloaga (izqda.)	De frente	Voluntario 9			
- Avda. El Santiscal	Pintor Berruguete (izqda.)	De frente	Voluntario 8			
- Avda. El Santiscal	Pintor Eduardo Cano (izqda.)	De frente	Voluntario 7			
- Avda. El Santiscal	Pintor Sorolla (izqda.)	De frente	Voluntario 6			
- Avda. El Santiscal	Cruce canal (dcha.)	De frente	Voluntario 5	Km 5	21:17:30	21:30:00
- Avda. El Santiscal	Condesa de Lebrija	Giro 90º a la derecha	Voluntario 1 y 2			
- Condesa de Lebrija	Lucia Borrego (dcha.)	De frente	Voluntario 11 y 12			
- Condesa de Lebrija	Avda. Sobrero de Tres Picos	Giro 90º a la izqda.	Voluntario 13-14-15			
- Avda. Sobrero de 3 Picos	Avda. Príncipe de España (dcha.)	De frente	Voluntario 16 y 17	Km 6	21:21:00	21:36:00
- Avda. Sobrero de 3 Picos	Parking Hotel Mesón Molinera	Giro 180º	Voluntario 18 y 19			
- Avda. Sobrero de 3 Picos	Pintor Zurbarán (dcha.)	De frente	No necesario	Km 7	21:24:30	21:42:00
- Avda. Sobrero de 3 Picos	Marqués de Blegua (dcha.)	De frente	Voluntario 16 y 17			
- Avda. Sobrero de 3 Picos	Condesa de Lebrija	Giro 90º a la derecha	Voluntario 13-14-15			
- Condesa de Lebrija	Lucia Borrego (dcha.)	De frente	Voluntario 11 y 12			
- Condesa de Lebrija	Avda. El Santiscal	Giro 90º a la izqda.	Voluntario 3 y 4			
- Avda. El Santiscal	Marqués de Mérito	Giro 90º a la derecha	Voluntario 1 y 2	Km 8	21:28:00	21:48:00